

## ENERGIMÆRKNINGSRAPPORT

### ENERGIMÆRKE OG FORSLAG TIL ENERGIFORBEDRINGER

A/B Lykkebækparken afd. 1  
Lykkebækparken 67  
4600 Køge

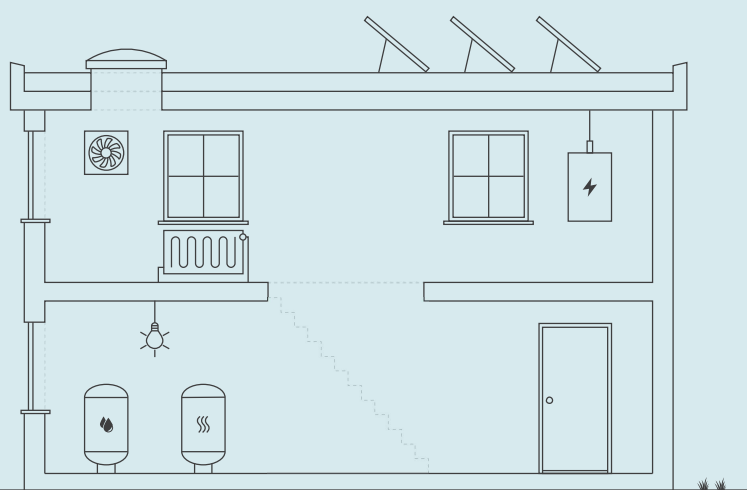

Skitzen illustrerer en generisk bygning, baseret på bygningens karaktertræk. Ikonforklaring kan ses under afsnittet IKONFORKLARING.

### EKSISTERENDE BYGNINGER

Der eksisterer ikke anbefalede energibesparelsesforslag for din bygning. Der kan stadig være andre tiltag, som kan give mening, hvis der foretages anden renovering.

Energieffektivisering i bygninger er et område i udvikling, hvorfor det kan give mening, at forblive opdateret på området, da forslag der måske ikke er relevante i dag, kan blive både relevante og rentable senere.

Du kan læse mere om energieffektivisering af bygninger på [Sparenergi.dk](https://sparenergi.dk).

Bygningens varmeforbrug afhænger bl.a. af hvor godt huset er isoleret, hvor meget sol huset får, din opvarmningsform, dine vaner og hvor mange i bor i huset.

### BYGNINGENS ENERGIFORBRUG\*

	I DAG	EFTER RENTABLE TILTAG	DU SPARER ÅRLIGT
Naturgas	270,400 kr.	270,400 kr.	0 kr.
El til andet	248,100 kr.	248,100 kr.	0 kr.
Samlet energjudgift	518,500 kr.	518,500 kr.	0 kr.
Samlet CO <sub>2</sub> -udledning	76,29 ton	76,29 ton	0,00 ton

\* Tallene er baseret på en standardiseret brug af bygningen. Se siden: FORMÅLET MED ENERGIMÆRKNINGEN.

### BYGNINGENS PLACERING PÅ ENERGIMÆRKNINGSSKALAEN



#### Adresse

Lykkebækparken 67  
4600 Køge

#### Energimærkningsnummer

311745656

#### Gyldighedsperiode

15. marts 2024 - 15. marts 2034

#### Udarbejdet af

EnergiFocus ApS  
CVR-nr.: 31616948

På denne side kan du sammenligne økonomi og klimaeffekt for alle rapportens forbedringsforslag.

SIDE 2 - BILAG

## ANDRE FORSLAG DER KAN VÆRE RENTABLE, HVIS DE UDFØRES SAMMEN MED ANDRE RENOVERINGER

RENOVERINGSFORSLAG	ÅRLIG BESPARELSE*	INVESTERING	REDUKTION I ÅRLIGT UDLEDT CO <sub>2</sub>
<small>KEDLER</small> Fjernvarmekonvertering	34.000 kr.		42.552 kg CO <sub>2</sub>

\* Tallene er baseret på en standardiseret brug af bygningen. Se siden: FORMÅLET MED ENERGIMÆRKNINGEN.

## RÅD OM FINANSIERING

Der eksisterer flere offentlige tilskudspuljer, hvorfra det er muligt at ansøge om tilskud til energirenoveringer. Hold dig opdateret om eksisterende tilskudspuljer på [www.spareenergi.dk](http://www.spareenergi.dk).

Flere banker tilbyder klima- og energieffektiviseringslån med lav rente. Ring til din bank og hør, hvad de kan tilbyde.

## HJÆLP TIL GENNEMFØRELSE AF ENERGIBESPARELSER

Energikonsulenten kan fortælle dig, hvilke forudsætninger der ligger til grund for de enkelte forbedringsforslag.

På [spareenergi.dk](http://spareenergi.dk) kan du læse mere om energirenoveringer og finde inspiration og hjælp til at igangsætte en energirenovering. Find f.eks. Bygningsguiden, hvor vi har samlet viden om de mest almindelige hustyper i Danmark – så du kan få overblik over, hvordan man opnår en bedre bolig, der både er energieffektiv, har et godt indeklima og er tidssvarende.

## Adresse

Lykkebækparken 67  
4600 Køge

## Energimærkningsnummer

311745656

## Gyldighedsperiode

15. marts 2024 - 15. marts 2034

## Udarbejdet af

EnergiFocus ApS  
CVR-nr.: 31616948

# FORMÅLET MED ENERGIMÆRKNINGEN

Energimærkning af bygninger har to formål: Mærkningen synliggør bygningens beregnede energibehov og er derfor en form for varedeklaration, når en bygning sælges eller udlejes. På baggrund af det beregnede energibehov tildeles boligen en karakter på energimærkningskalaen fra A2020 til G.

Rapporten giver et overblik over de energimæssige forbedringer af bygningerne, som er rentable at gennemføre eller kan være rentable, hvis de udføres sammen med andre renoveringer. Rapporten beskriver hvad forbedringerne går ud på, hvad de koster at gennemføre, hvor meget energi og CO2 man sparer, og hvor stor besparelse der kan opnås på el- og varmeregninger ud fra det beregnede energibehov.

## DERFOR SKAL DU GENNEMFØRE ENERGIFORBEDRINGER:



### BEDRE INDEKLIMA

Energiforbedringer kan have en positiv betydning for indeklimaet.



### VARMERE OVERFLADER

Bygningen bliver bedre til at holde på varmen, så det er muligt at udnytte flere områder i bygningen, der før var for kolde.



### ØGET KOMFORT

Det bliver nemmere at opretholde den rette temperatur i bygning, så den bliver rarere at være i.



### MINDRE TRÆK

Bygningen bliver tættere, så det ikke længere trækker fra de steder, hvor brugerne før var generet af kulde og træk.

Det beregnede energibehov er en ret præcis indikator for bygningens energimæssige kvalitet – i modsætning til det faktiske forbrug, som naturligvis er stærkt afhængigt både af vejret og af de vaner, som bygningens brugere har. Nogle sparer på varmen, mens andre fyrer for åbne vinduer eller bruger store mængder varmt vand.

For at kunne sammenligne bygningers energimæssige kvalitet, beregnes bygningens beregnede energibehov ud fra en række standardantagelser for vejr, familiestørrelse, indendørstemperatur, adfærd m.v. Nedenfor ses de mest centrale antagelser for det beregnede energibehov.

## FIRE ÅRSAGER TIL AT BYGNINGENS FAKTISKE VARMEREGNING KAN AFVIGE FRA DET BEREKNEDNE ENERGIBEHOV I RAPPORTEN:



### BRUG AF BYGNINGEN

Der antages en gennemsnitlig anvendelse af bygningen ift. brugere, drift og apparater. Det faktiske varmeforbrug kan afvige, hvis bygningen har et andet brugsmønster.



### INDENDØRSTEMPERATUR

Der antages en konstant opvarmning af bygningen til 20°C. Den faktiske varmeregning kan afvige hvis brugerne ønsker en højere eller lavere temperatur.



### VARMTVANDSFORBRUG

Der antages et gennemsnitligt forbrug af varmt vand relativt til bygningens størrelse. Den faktiske varmeregning kan afvige, hvis brugerne bruger mere eller mindre varmt vand.



### VEJRFORHOLD

Der antages gennemsnitlige vejrforhold. Den faktiske varmeregning kan afvige, hvis vinteren er særlig varm eller kold.

#### Adresse

Lykkebærparken 67  
4600 Køge

#### Energimærkningsnummer

311745656

#### Gyldighedsperiode

15. marts 2024 - 15. marts 2034

#### Udarbejdet af

EnergiFocus ApS  
CVR-nr.: 31616948



## BYGNINGSBESKRIVELSE / Lykkebæparken 84-92

## ADRESSE

Lykkebæparken 84, 4600 Køge

## BYGNINGENS ANVENDELSE I FØLGE BBR

Række-, kæde-, eller dobbelthus (lodret adskillelse mellem enhederne) (130)

KOMMUNE NR. 259	BFE NR. 8314696	BYGNINGS NR. 2	BOLIGAREAL I BBR 414 m <sup>2</sup>	ERHVERVSAREAL I BBR 0 m <sup>2</sup>
OPFØRELSESÅR 1986	OPVARMET BYGNINGSAREAL 414 m <sup>2</sup>	HERAF TAGETAGE OPVARMET 0 m <sup>2</sup>	HERAF KÆLDERETAGE OPVARMET 0 m <sup>2</sup>	UOPVARMET KÆLDERETAGE 0 m <sup>2</sup>
ÅR FOR VÆSENTLIG RENOVERING Ikke angivet	VARMEFORSYNING Kedel	SUPPLERENDE VARME Ingen		

B

ENERGIMÆRKE

B

ENERGIMÆRKE EFTER RENTABLE BESPARELSFORSLAG

A  
2010

ENERGIMÆRKE EFTER ALLE BESPARELSFORSLAG

## BYGNINGENS BEREGNEDE ENERGIBEHOV

## Opvarmning

FORSYNINGSFORM Naturgas	VARMEBEHOV I kWh 36.600	OMREGNET TIL ENERGIENHED FOR FORSYNINGSFORM 3.327,3 m <sup>3</sup> naturgas
----------------------------	----------------------------	--

## Andre energibehov

EL TIL ANDET*	kWh
El til bygningsdrift	1.198
El til forbrug	12.693

\*El til bygningsdrift er det elforbrug, der i beregningen går til installationer, f.eks. varmfordelingspumper, ventilation mv. El til forbrug dækker over et standardiseret, gennemsnitligt elforbrug til f.eks. hvidevarer, tv mv. El til forbrug påvirker ikke energimærkekaraktæren, men den varme der afgives fra elforbrugende udstyr reducerer bygningens beregnede varmebehov.

## Adresse

Lykkebæparken 67  
4600 Køge

## Energimærkningsnummer

311745656

## Gyldighedsperiode

15. marts 2024 - 15. marts 2034

## Udarbejdet af

EnergiFocus ApS  
CVR-nr.: 31616948

## BYGNINGSBESKRIVELSE / Lykkebækparken 72-82

## ADRESSE

Lykkebækparken 72, 4600 Køge

## BYGNINGENS ANVENDELSE I FØLGE BBR

Række-, kæde-, eller dobbelthus (lodret adskillelse mellem enhederne) (130)

KOMMUNE NR. 259	BFE NR. 8314696	BYGNINGS NR. 1	BOLIGAREAL I BBR 546 m <sup>2</sup>	ERHVERVSAREAL I BBR 0 m <sup>2</sup>
OPFØRELSESÅR 1986	OPVARMET BYGNINGSAREAL 546 m <sup>2</sup>	HERAF TAGETAGE OPVARMET 0 m <sup>2</sup>	HERAF KÆLDERETAGE OPVARMET 0 m <sup>2</sup>	UOPVARMET KÆLDERETAGE 0 m <sup>2</sup>
ÅR FOR VÆSENTLIG RENOVERING Ikke angivet	VARMEFORSYNING Kedel	SUPPLERENDE VARME Ingen		



ENERGIMÆRKE



ENERGIMÆRKE EFTER RENTABLE BESPARELSFORSLAG



ENERGIMÆRKE EFTER ALLE BESPARELSFORSLAG

## BYGNINGENS BEREGNEDE ENERGIBEHOV

## Opvarmning

FORSYNINGSFORM Naturgas	VARMEBEHOV I kWh 44.690	OMREGNET TIL ENERGIENHED FOR FORSYNINGSFORM 4.062,7 m <sup>3</sup> naturgas
----------------------------	----------------------------	--

## Andre energibehov

EL TIL ANDET* El til bygningsdrift	kWh 1.473
El til forbrug	16.740

\*El til bygningsdrift er det elforbrug, der i beregningen går til installationer, f.eks. varmfordelingspumper, ventilation mv. El til forbrug dækker over et standardiseret, gennemsnitligt elforbrug til f.eks. hvidevarer, tv mv. El til forbrug påvirker ikke energimærkekarakteren, men den varme der afgives fra elforbrugende udstyr reducerer bygningens beregnede varmebehov.

## BYGNINGSBESKRIVELSE / Lykkebækparken 67-79

## ADRESSE

Lykkebækparken 67, 4600 Køge

## BYGNINGENS ANVENDELSE I FØLGE BBR

Række-, kæde-, eller dobbelthus (lodret adskillelse mellem enhederne) (130)

KOMMUNE NR. 259	BFE NR. 8314696	BYGNINGS NR. 3	BOLIGAREAL I BBR 612 m <sup>2</sup>	ERHVERVSAREAL I BBR 0 m <sup>2</sup>
OPFØRELSESÅR 1986	OPVARMET BYGNINGSAREAL 612 m <sup>2</sup>	HERAF TAGETAGE OPVARMET 0 m <sup>2</sup>	HERAF KÆLDERETAGE OPVARMET 0 m <sup>2</sup>	UOPVARMET KÆLDERETAGE 0 m <sup>2</sup>
ÅR FOR VÆSENTLIG RENOVERING Ikke angivet	VARMEFORSYNING Kedel	SUPPLERENDE VARME Ingen		



ENERGIMÆRKE



ENERGIMÆRKE EFTER RENTABLE BESPARELSFORSLAG



ENERGIMÆRKE EFTER ALLE BESPARELSFORSLAG

## Adresse

Lykkebækparken 67  
4600 Køge

## Energimærkningsnummer

311745656

## Gyldighedsperiode

15. marts 2024 - 15. marts 2034

## Udarbejdet af

EnergiFocus ApS  
CVR-nr.: 31616948

## BYGNINGENS BEREGNEDE ENERGIBEHOV

## Opvarmning

FORSYNINGSFORM	VARMEBEHOV I kWh	OMREGNET TIL ENERGIENHED FOR FORSYNINGSFORM
Naturgas	52.390	4.762,7 m <sup>3</sup> naturgas

## Andre energibehov

EL TIL ANDET*	kWh
El til bygningsdrift	1.695
El til forbrug	18.764

\*El til bygningsdrift er det elforbrug, der i beregningen går til installationer, f.eks. varmfordelpumper, ventilation mv. El til forbrug dækker over et standardiseret, gennemsnitligt elforbrug til f.eks. hvidevarer, tv mv. El til forbrug påvirker ikke energimærkekarakteren, men den varme der afgives fra elforbrugende udstyr reducerer bygningens beregnede varmebehov.

## BYGNINGSBESKRIVELSE / Lykkebækparken 81-95

## ADRESSE

Lykkebækparken 81, 4600 Køge

## BYGNINGENS ANVENDELSE I FØLGE BBR

Række-, kæde-, eller dobbelthus (lodret adskillelse mellem enhederne) (130)

KOMMUNE NR. 259	BFE NR. 8314696	BYGNINGS NR. 4	BOLIGAREAL I BBR 632 m <sup>2</sup>	ERHVERVSAREAL I BBR 0 m <sup>2</sup>
OPFØRELSESÅR 1986	OPVARMET BYGNINGSAREAL 632 m <sup>2</sup>	HERAF TAGETAGE OPVARMET 0 m <sup>2</sup>	HERAF KÆLDERETAGE OPVARMET 0 m <sup>2</sup>	UOPVARMET KÆLDERETAGE 0 m <sup>2</sup>
ÅR FOR VÆSENTLIG RENOVERING Ikke angivet	VARMEFORSYNING Kedel	SUPPLERENDE VARME Ingen		

B

ENERGIMÆRKE

B

ENERGIMÆRKE EFTER RENTABLE BESPARELSERFORSLAG

A  
2010

ENERGIMÆRKE EFTER ALLE BESPARELSERFORSLAG

## BYGNINGENS BEREGNEDE ENERGIBEHOV

## Opvarmning

FORSYNINGSFORM	VARMEBEHOV I kWh	OMREGNET TIL ENERGIENHED FOR FORSYNINGSFORM
Naturgas	54.110	4.919,1 m <sup>3</sup> naturgas

## Andre energibehov

EL TIL ANDET*	kWh
El til bygningsdrift	1.856
El til forbrug	19.377

\*El til bygningsdrift er det elforbrug, der i beregningen går til installationer, f.eks. varmfordelpumper, ventilation mv. El til forbrug dækker over et standardiseret, gennemsnitligt elforbrug til f.eks. hvidevarer, tv mv. El til forbrug påvirker ikke energimærkekarakteren, men den varme der afgives fra elforbrugende udstyr reducerer bygningens beregnede varmebehov.

## Adresse

Lykkebækparken 67  
4600 Køge

## Energimærkningsnummer

311745656

## Gyldighedsperiode

15. marts 2024 - 15. marts 2034

## Udarbejdet af

EnergiFocus ApS  
CVR-nr.: 31616948

## BYGNINGSBESKRIVELSE / Lykkebæparken 97-111

## ADRESSE

Lykkebæparken 97, 4600 Køge

## BYGNINGENS ANVENDELSE I FØLGE BBR

Række-, kæde-, eller dobbelthus (lodret adskillelse mellem enhederne) (130)

KOMMUNE NR. 259	BFE NR. 8314696	BYGNINGS NR. 5	BOLIGAREAL I BBR 511 m <sup>2</sup>	ERHVERVSAREAL I BBR 95 m <sup>2</sup>
OPFØRELSESÅR 1986	OPVARMET BYGNINGSAREAL 606 m <sup>2</sup>	HERAF TAGETAGE OPVARMET 0 m <sup>2</sup>	HERAF KÆLDERETAGE OPVARMET 0 m <sup>2</sup>	UOPVARMET KÆLDERETAGE 0 m <sup>2</sup>
ÅR FOR VÆSENTLIG RENOVERING Ikke angivet	VARMEFORSYNING Kedel	SUPPLERENDE VARME Ingen		



ENERGIMÆRKE



ENERGIMÆRKE EFTER RENTABLE BESPARELSFORSLAG



ENERGIMÆRKE EFTER ALLE BESPARELSFORSLAG

## BYGNINGENS BEREGNEDE ENERGIBEHOV

## Opvarmning

FORSYNINGSFORM Naturgas	VARMEBEHOV I kWh 54.010	OMREGNET TIL ENERGIENHED FOR FORSYNINGSFORM 4.910,0 m <sup>3</sup> naturgas
----------------------------	----------------------------	--

## Andre energibehov

EL TIL ANDET* El til bygningsdrift	kWh 1.694
El til forbrug	18.580

\*El til bygningsdrift er det elforbrug, der i beregningen går til installationer, f.eks. varmfordelingspumper, ventilation mv. El til forbrug dækker over et standardiseret, gennemsnitligt elforbrug til f.eks. hvidevarer, tv mv. El til forbrug påvirker ikke energimærkekarakteren, men den varme der afgives fra elforbrugende udstyr reducerer bygningens beregnede varmebehov.

## BYGNINGSBESKRIVELSE / Lykkebæparken 94-100

## ADRESSE

Lykkebæparken 94, 4600 Køge

## BYGNINGENS ANVENDELSE I FØLGE BBR

Række-, kæde-, eller dobbelthus (lodret adskillelse mellem enhederne) (130)

KOMMUNE NR. 259	BFE NR. 8314696	BYGNINGS NR. 6	BOLIGAREAL I BBR 343 m <sup>2</sup>	ERHVERVSAREAL I BBR 0 m <sup>2</sup>
OPFØRELSESÅR 1986	OPVARMET BYGNINGSAREAL 343 m <sup>2</sup>	HERAF TAGETAGE OPVARMET 0 m <sup>2</sup>	HERAF KÆLDERETAGE OPVARMET 0 m <sup>2</sup>	UOPVARMET KÆLDERETAGE 0 m <sup>2</sup>
ÅR FOR VÆSENTLIG RENOVERING Ikke angivet	VARMEFORSYNING Kedel	SUPPLERENDE VARME Ingen		



ENERGIMÆRKE



ENERGIMÆRKE EFTER RENTABLE BESPARELSFORSLAG



ENERGIMÆRKE EFTER ALLE BESPARELSFORSLAG

## Adresse

Lykkebæparken 67  
4600 Køge

## Energimærkningsnummer

311745656

## Gyldighedsperiode

15. marts 2024 - 15. marts 2034

## Udarbejdet af

EnergiFocus ApS  
CVR-nr.: 31616948

## BYGNINGENS BEREGNEDE ENERGIBEHOV

### Opvarmning

FORSYNINGSFORM	VARMEBEHOV I kWh	OMREGNET TIL ENERGIEHED FOR FORSYNINGSFORM
Naturgas	30.250	2.750,0 m <sup>3</sup> naturgas

### Andre energibehov

EL TIL ANDET*	kWh
El til bygningsdrift	973
El til forbrug	10.516

\*El til bygningsdrift er det elforbrug, der i beregningen går til installationer, f.eks. varmfordelingspumper, ventilation mv. El til forbrug dækker over et standardiseret, gennemsnitligt elforbrug til f.eks. hvidevarer, tv mv. El til forbrug påvirker ikke energimærkekarakteren, men den varme der afgives fra elforbrugende udstyr reducerer bygningens beregnede varmebehov.



## ANVENDTE ENERGIPRISER INKL. AFGIFTER VED BEREGNING AF BESPARELSER

Anvendte energipriser ved beregning af energibesparelserne i denne rapport:

Naturgas  
10,9 kr. pr. m<sup>3</sup>

Elektricitet til andet end opvarmning  
2,35 kr. pr. kWh

Rapportens el- og gaspris er anvendt ud fra en gennemsnits vurdering i det aktuelle marked, da energipriserne varierer dagligt og i forhold til valg af leverandør.

## OPLYST FORBRUG INKL. MOMS OG AFGIFTER

Denne rapport indeholder ikke oplysninger om det faktiske forbrug, da det ikke er blevet gjort tilgængeligt for energikonsulenten ved udførelsen af energimærket.

## FORBEHOLD FOR PRISER PÅ INVESTERING I ENERGIBESPARELSE

Energimærkets besparelsesforslag er baseret på energikonsulentens erfaring og vurdering. Før energibesparelsesforslagene iværksættes, bør der altid indhentes tilbud fra flere leverandører, da de angivne priser alene skal betragtes som vejledende. Desuden bør det undersøges om energiforbedringen kræver myndighedsgodkendelse.

Årligt abonnement for salg af el bør undersøges nærmere, da dette varierer meget på det frie el marked.

For en konkret vurdering af ejendommens isoleringsmæssige tilstand, skal der udføres destruktive indgreb i klimaskærmen.

## DESTRUKTIVE UNDERSØGELSER

Der er i forbindelse med bygningsgennemgang ikke givet tilladelse til at foretage destruktive undersøgelser. Oplysning om isolering beror derfor på energikonsulentens skøn, tegningsmateriale og byggeskik.

## FIRMA

Firmanummer: 600161  
CVR-nummer: 31616948

EnergiFocus ApS  
Fasanvej 1A  
3200 Helsinge

[www.energifocus.dk](http://www.energifocus.dk)  
[emo@energifocus.dk](mailto:emo@energifocus.dk)  
tlf. 21370313

Ved energikonsulent  
Søren Pedersen

## RAPPORTENS GYLDIGHED

Gyldig fra 15. marts 2024 til den 15. marts 2034

## KLAGEMULIGHEDER

Tror du, der er fejl i rapporten, eller ønsker du at klage over energimærkningen, skal du rette henvendelse til det certificerede energimærkningsfirma, der har udarbejdet mærkningen.

Ejeren af bygningen eller enheden kan klage. Klagen skal være modtaget hos det certificerede energimærkningsfirma, senest:

- 1 år efter energimærkningsrapportens dato, eller
- 1 år efter bygningens overtagelsesdag, som er aftalt mellem sælger og køber, hvis bygningen efter indberetningen af energimærkningsrapporten har fået ny ejer - dog senest 6 år efter energimærkningsrapportens datering.

Reglerne om klageadgang står i gældende bekendtgørelse om energimærkning af bygninger. Klik ind på linket og læs mere om, hvordan du indgiver en klage.

[www.ens.dk/ansvarsomraader/energimaerkning-af-bygninger/klagevejledning](http://www.ens.dk/ansvarsomraader/energimaerkning-af-bygninger/klagevejledning)

Det certificerede energimærkningsfirma behandler klagen og bør meddele sin skriftlige afgørelse af klagen inden for 4 uger.

## BEHANDLING AF OPLYSNINGER

Energistyrelsen er ansvarlig for behandlingen af oplysninger om bygningen, herunder offentliggørelse af energimærkningsrapporten. Du kan læse mere om reglerne, samt hvordan vi behandler oplysninger på vores hjemmeside.

[www.ens.dk/ansvarsomraader/energimaerkning-af-bygninger/lovgivning-om-energimaerkning](http://www.ens.dk/ansvarsomraader/energimaerkning-af-bygninger/lovgivning-om-energimaerkning)

### Adresse

Lykkebæparken 67  
4600 Køge

### Energimærkningsnummer

311745656

### Gyldighedsperiode

15. marts 2024 - 15. marts 2034

### Udarbejdet af

EnergiFocus ApS  
CVR-nr.: 31616948

Baggrunden for energimærket er en bygningsgennemgang, tidligere energimærkningsrapport, byggeskik på tidspunktet for ejendommens opførelse samt bygningstegninger.

Det opvarmede areal udgøres af det samlede boligareal. Arealerne stammer fra BBR-meddelelsen og opmålinger på bygningstegninger.

Energimærket er udarbejdet i Energy10, version: Be18 v10, 19.7.22 og efter retningslinjerne i gældende håndbogsbekendtgørelse (HB2023).

## KOMMENTARER TIL BYGNINGSBESKRIVELSEN

Det registrerede areal svarer fint overens med oplysningerne i BBR-ejeroplysningskemaet/[www.ois.dk](http://www.ois.dk).

**Adresse**

Lykkebækkparken 67  
4600 Køge

**Energimærkningsnummer**

311745656

**Gyldighedsperiode**

15. marts 2024 - 15. marts 2034

**Udarbejdet af**

EnergiFocus ApS  
CVR-nr.: 31616948

På de følgende sider kan du se en detaljeret beskrivelse af energitilstanden af dine bygninger, energikonsulentens forslag til energiforbedringer og tilhørende energiløsninger.

Nogle forbedringsforslag er rentable. Det betyder, at du sparer mere på dit energiforbrug inden for energiforbedringens levetid, end energiforbedringen koster at gennemføre.

De rentable forslag fremgår med en investeringspris.

Nogle forbedringsforslag kan med fordel overvejes ved renoveringer, eller hvis der er bygningsdele, der alligevel skal udskiftes. Investeringsprisen til forbedringsforslag ved renovering, er ikke angivet da investeringen vil afhænge af den konkrete renovering, som skal ske i forbindelse med besparelsesforslaget.

## TAG OG LOFT

### LOFTRUM

**STATUS**

Loft mod tagrum er, jf. tegningsmaterialet, isoleret med 200 mm.

### FLADT TAG

**STATUS**

Skråvægge er, jf. tegningsmaterialet, isoleret med 150 mm.

## YDERVÆGGE

### HULE YDERVÆGGE

**STATUS**

Tunge ydervægge er, jf. tegningsmaterialet, isoleret hulmur med formur af tegl, bagmur af letbeton og 125 mm isolering.

### LETTE YDERVÆGGE

**STATUS**

Lette ydervægge er, jf. tegningsmaterialet, isoleret med 150-225 mm.

## VINDUER, ØVENLYS OG DØRE

### FACADEVINDUER

**STATUS**

Vinduer og terrassedøre er monteret med 2-lags energiglas.

## YDERDØRE

### STATUS

Hoveddøre er med isolerede fyldninger og rudepartier med 2-lags energiglas.

## GULVE

### TERRÆNDÆK

### STATUS

Terrændæk/gulve er, jf. tegningsmaterialet, isoleret med 200 mm leca under betonen.

## VENTILATION

### VENTILATION

### STATUS

Der er naturlig ventilation.

## VARMEANLÆG

### KEDLER

### STATUS

Bebyggelsen opvarmes med naturgas.

Der er, i hver bolig, monteret 1 stk. ikke kondenserende gaskedel af typen Junkers.

### RENOVERINGSFORSLAG

Varmeforsyningen konverteres fra naturgas til fjernvarme.

Forslag omfatter demontering og bortskaffelse af eksisterende kedler, samt etablering af nye varmevekslerunits, inklusive stikledning, varmevekslere, cirkulationspumper, varmtvandsbeholder/-veksler.

Det er muligt at ansøge om at få dækket omkostninger forbundet med frakoblingen via statens afkoblingsordning. Det kan du læse mere om her: <https://evida.dk/frakobling>.

Forslaget vil ikke være rentabelt at gennemføre med de nuværende energipriser.

### ÅRLIG BESPARELSE

34.000 kr.

### INVESTERING

## VARMEPUMPER

### STATUS

Der er ikke stillet forslag til varmepumpe, da dette, med bygningens eksisterende varmeanlæg og den dertilhørende energipris, ikke vil kunne medføre et fornuftigt og rentabelt forslag.

## SOLVARME

### STATUS

Der er ikke stillet forslag til solvarmeanlæg, da dette, med bygningens eksisterende varmeanlæg og den dertilhørende energipris, ikke vil kunne medføre et fornuftigt og rentabelt forslag.

## VARMEFORDELING

### VARMEFORDELING

#### STATUS

Den primære opvarmning af ejendommen sker via radiatorer i opvarmede rum. Varmefordelingsrør skønnes at være udført som to-strengs anlæg.

### VARMEFORDELINGSPUMPER

#### STATUS

Cirkulationspumper til varmfordeling er indbygget i kedler.

### AUTOMATIK

#### STATUS

Der er monteret termostater på radiatorer til regulering af korrekt rumtemperatur.

## VARMT BRUGSVAND

### VARMT BRUGSVAND

#### STATUS

I beregningen er der indregnet et varmtvandsforbrug på 250 liter pr. m<sup>2</sup> opvarmet etageareal pr. år.

## VARMTVANDSBEHOLDER

### STATUS

Varmt brugsvand produceres via kedelunits i de enkelte boliger.

## EL

### SOLCELLER

### STATUS

Der er ingen solceller. Ejendommens fælles elforbrug skønnes ikke at være tilstrækkeligt stor til, at etablering af solcelleanlæg vil være rentabelt.

En bygning består af mange dele, der har betydning for bygningens energibehov. Figuren herunder giver en forklaring af de væsentligste dele på tværs af konstruktioner og installationer.

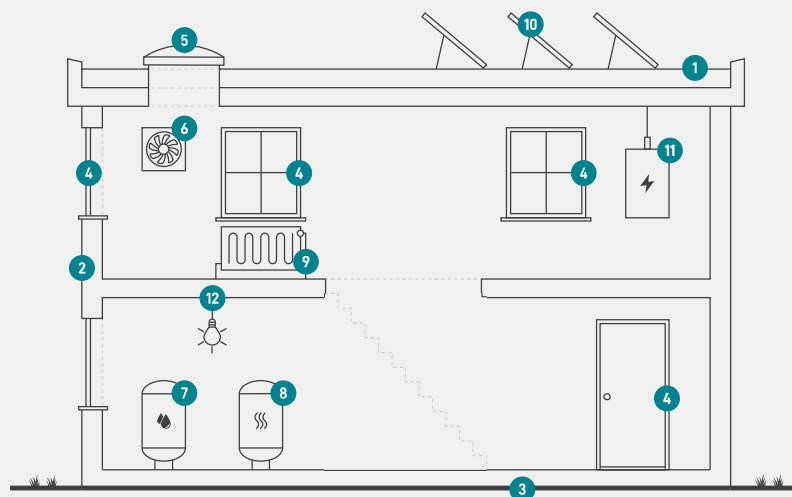

1

### Tag og loft

Bygningens øverste del af klimaskærmen, f.eks. et loftrum, et fladt tag eller et udnyttet tagrum.

2

### Ydervægge

Bygningens vægge ud mod det fri eller mod uopvarmede områder. Væggen kan være hule, massive eller lette ydervægge.

3

### Etageadskillelse og gulv

Bygningens nederste del af klimaskærmen, f.eks. terrændæk, gulv mod krybekælder eller etageadskillelse mod uopvarmet kælder.

4

### Vinduer/døre

Bygningens facadevinduer og yderdøre.

5

### Ovenlys

Bygningens ovenlysvinduer.

6

### Ventilation

Bygningens ventilationsanlæg og ventilationskanaler.

7

### Varmt brugsvand

Bygningens komponenter til varmt brugsvand, bl.a. varmtvandsrør og varmtvandsbeholder.

8

### Varmeanlæg

Bygningens varmeanlæg, f.eks. kedler, fjernvarme, ovne og varmepumper.

9

### Varmefordeling

Bygningens varmfordelingsanlæg, bl.a. varmeanlægget, varmerør og automatik.

10

### Solenergi

Bygningens solenergi, f.eks. solvarme og solceller.

11

### El og teknik

Bygningens driftsrelaterede el og teknik, f.eks. varmfordelingspumper, varmtvandspumper og vindmøller.

12

### Belysning

Bygningens belysning. Kun relevant ved energimærkning af store bygninger, som f.eks. etagebyggeri og erhverv.

#### Adresse

Lykkebækkparken 67  
4600 Køge

#### Energimærkningsnummer

311745656

#### Gyldighedsperiode

15. marts 2024 - 15. marts 2034

#### Udarbejdet af

EnergiFocus ApS  
CVR-nr.: 31616948

# ENERGIMÆRKE

FOR BYGNINGEN

**A/B Lykkebækparken afd. 1  
Lykkebækparken 84-92  
Lykkebækparken 84  
4600 Køge**

Større bygninger over 600 m<sup>2</sup>, der ofte besøges af offentligheden, er pålagt til enhver tid, at synliggøre energimærkningscertifikatet for brugerne af bygningen.

Energimærkningen er baseret på beregnet forbrug



Gyldig fra den 15. marts 2024 til den 15. marts 2034  
Energimærkningsnummer: 311745656



# ENERGIMÆRKE

FOR BYGNINGEN

**A/B Lykkebækparken afd. 1  
Lykkebækparken 72-82  
Lykkebækparken 72  
4600 Køge**

Større bygninger over 600 m<sup>2</sup>, der ofte besøges af offentligheden, er pålagt til enhver tid, at synliggøre energimærkningscertifikatet for brugerne af bygningen.

Energimærkningen er baseret på beregnet forbrug



Energistyrelsen

Gyldig fra den 15. marts 2024 til den 15. marts 2034  
Energimærkningsnummer: 311745656

# ENERGIMÆRKE

FOR BYGNINGEN

**A/B Lykkebækparken afd. 1  
Lykkebækparken 67-79  
Lykkebækparken 67  
4600 Køge**

Større bygninger over 600 m<sup>2</sup>, der ofte besøges af offentligheden, er pålagt til enhver tid, at synliggøre energimærkningscertifikatet for brugerne af bygningen.

Energimærkningen er baseret på beregnet forbrug



Gyldig fra den 15. marts 2024 til den 15. marts 2034  
Energimærkningsnummer: 311745656

# ENERGIMÆRKE

FOR BYGNINGEN

**A/B Lykkebækparken afd. 1  
Lykkebækparken 81-95  
Lykkebækparken 81  
4600 Køge**

Større bygninger over 600 m<sup>2</sup>, der ofte besøges af offentligheden, er pålagt til enhver tid, at synliggøre energimærkningscertifikatet for brugerne af bygningen.

Energimærkningen er baseret på beregnet forbrug



Gyldig fra den 15. marts 2024 til den 15. marts 2034  
Energimærkningsnummer: 311745656

# ENERGIMÆRKE

FOR BYGNINGEN

**A/B Lykkebækparken afd. 1  
Lykkebækparken 97-111  
Lykkebækparken 97  
4600 Køge**

Større bygninger over 600 m<sup>2</sup>, der ofte besøges af offentligheden, er pålagt til enhver tid, at synliggøre energimærkningscertifikatet for brugerne af bygningen.

Energimærkningen er baseret på beregnet forbrug



Gyldig fra den 15. marts 2024 til den 15. marts 2034  
Energimærkningsnummer: 311745656

# ENERGIMÆRKE

FOR BYGNINGEN

**A/B Lykkebækparken afd. 1  
Lykkebækparken 94-100  
Lykkebækparken 94  
4600 Køge**

Større bygninger over 600 m<sup>2</sup>, der ofte besøges af offentligheden, er pålagt til enhver tid, at synliggøre energimærkningscertifikatet for brugerne af bygningen.

Energimærkningen er baseret på beregnet forbrug



Gyldig fra den 15. marts 2024 til den 15. marts 2034  
Energimærkningsnummer: 311745656